

## **AOnline** (Erdikha Online Trading)

Dewasa ini, kemajuan teknologi telah membuat transaksi jual beli saham bisa dilakukan secara “*online*”. Para investor pasar modal yang biasa bertransaksi menggunakan cara “*konvensional*”, kini bisa dipermudah dengan adanya layanan “*online trading*”, dimana proses transaksi tidak lagi terbatas melalui telepon saja. Online trading juga membuat para investor tidak lagi tergantung pada marketing, yang mana kadang terlalu sibuk untuk menerima telepon nasabah yang perlu untuk melakukan eksekusi transaksi saham secepat mungkin. Selain itu dengan adanya online trading ini para investor bisa melakukan transaksi di mana saja dan kapan saja asalkan terhubung dengan “*internet*”. Online trading juga memungkinkan para investor untuk memantau harga saham secara langsung dan melihat segala hal yang berhubungan dengan pasar modal baik itu profil emiten, news, research, dsb. Para investor juga bisa melakukan pengecekan portofolio secara update langsung di layar komputernya.

### **SISTEM KEAMANAN**

Bagi kebanyakan orang segala transaksi yang berhubungan dengan internet memang terlihat “*risikan/bahaya*”, namun seiring berkembangnya teknologi, kekhawatiran tersebut kini bukan hambatan lagi karena dalam bertransaksi, online trading ini telah didukung oleh sistem keamanan tingkat tinggi yang biasa digunakan oleh internet banking.

Sistem keamanan tersebut menggunakan socket secure layer (SSL) dan dengan adanya tambahan enkripsi data membuat keamanan dan kenyamanan dalam melakukan transaksi saham online sangat terjamin.

### **ERDIKHA ONLINE TRADING (AOnline)**

**AOnline** adalah produk online trading Erdikha Elit Sekuritas untuk melakukan perdagangan saham. Anda dapat melakukan transaksi beli dan jual saham secara aman, real time dan mudah melalui perangkat komputer pribadi baik Personal Computer (PC) maupun Notebook di mana saja dan kapan saja.

AOnline tidak hanya menyediakan fitur Trading saja tetapi juga fitur Market Info sehingga nasabah bisa melakukan trading jual beli saham dimana saja sekaligus memantau pergerakan harga saham hanya dalam satu aplikasi.

# Daftar Isi

Pembukaan .....	1
Daftar Isi .....	2
Intallasi AOnline .....	3
Petunjuk AOnline .....	7
Beberapa petunjuk untuk melakukan transaksi .....	17

# INSTALASI AONLINE

Untuk pengguna Windows Vista proses instalasi dimulai dari no.3

1. Jalankan Setup.exe di dalam folder Aonline, maka akan muncul gambar sebagai berikut:

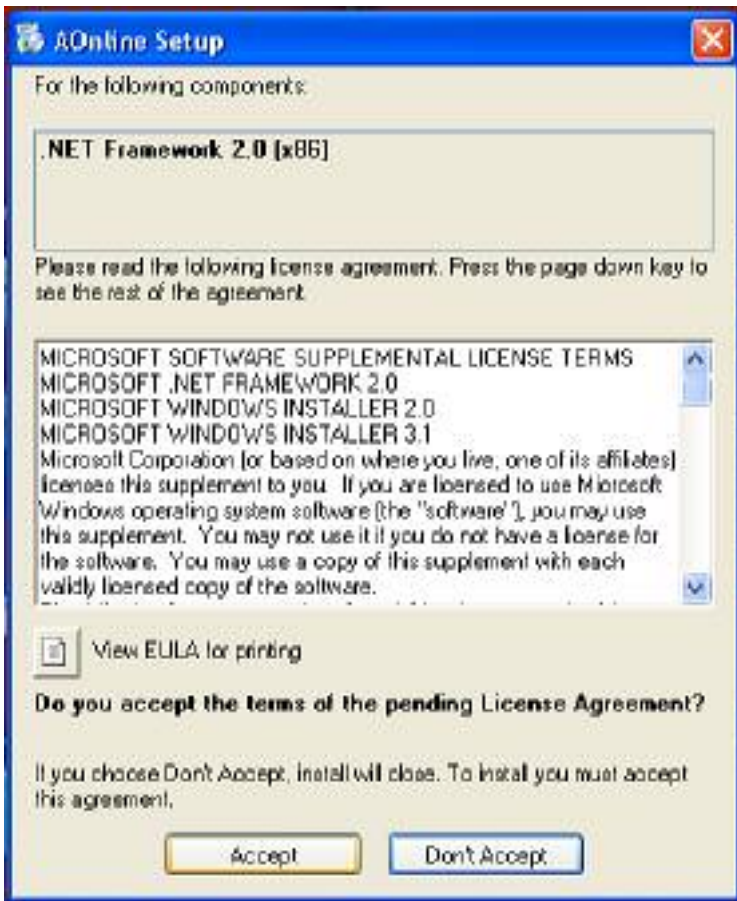

Klik → Accept

2. Tunggu sampai proses instalasi .NET framework selesai

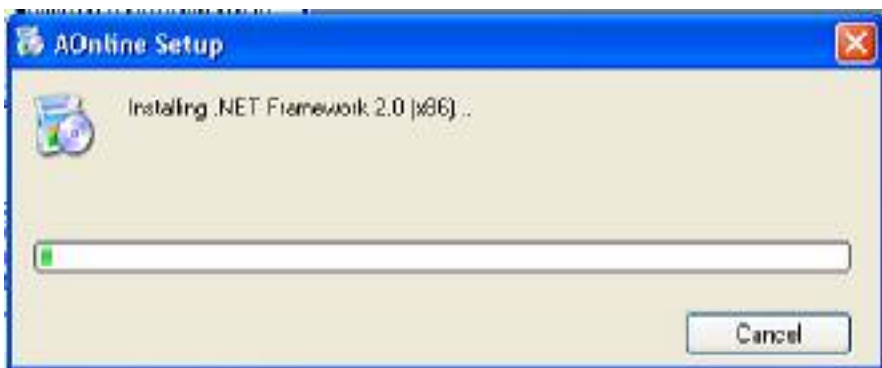

3. Klik → Next

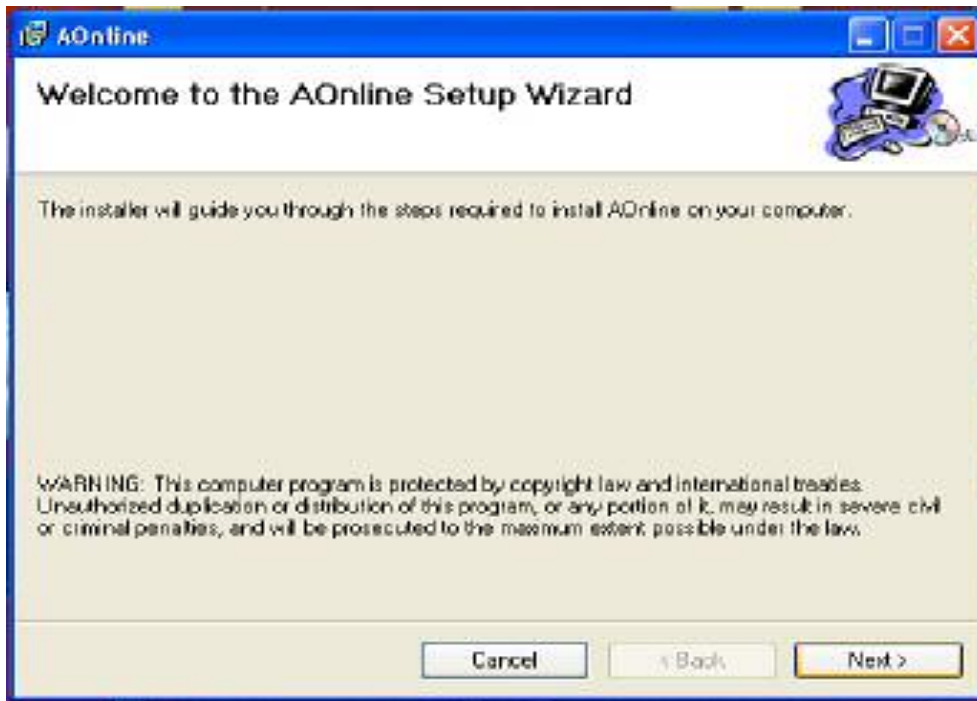

4. Klik → Next

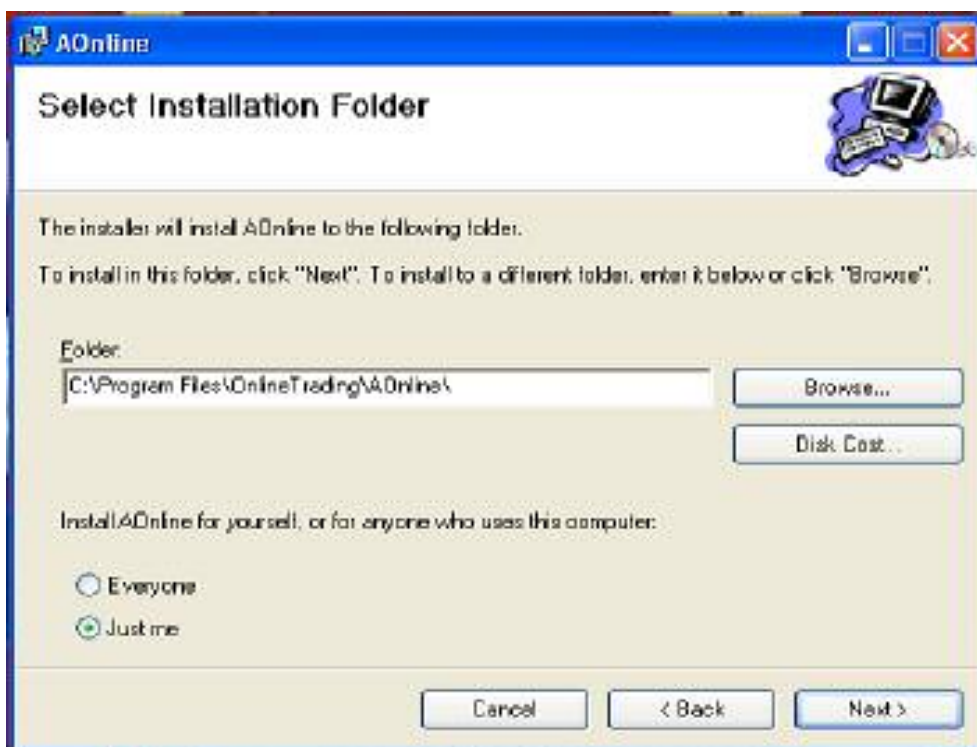

5. Klik → Next

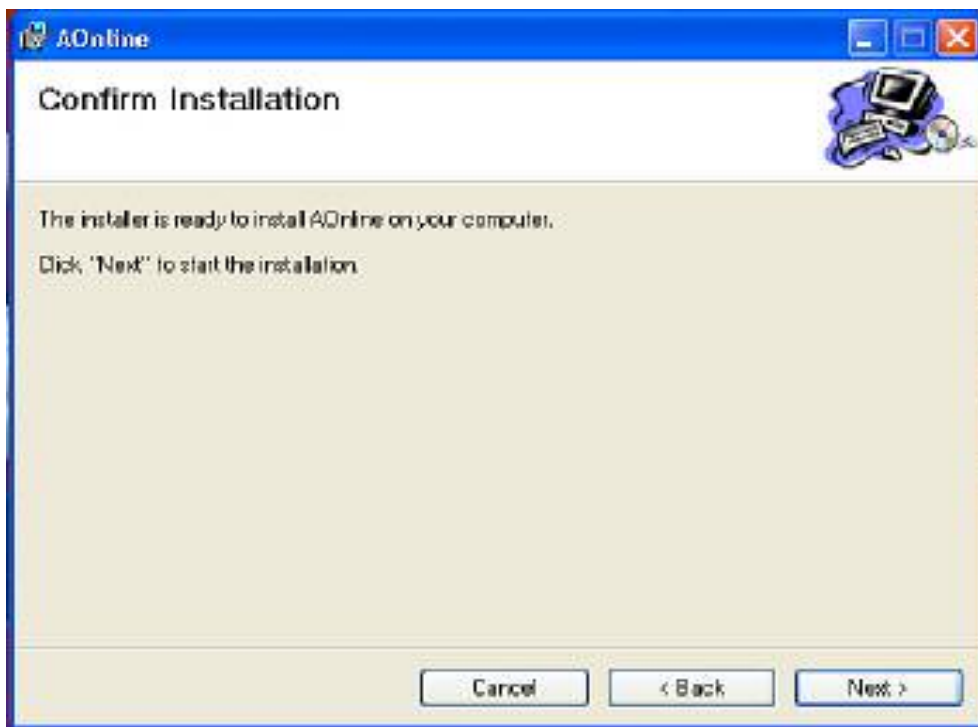

6. Tunggu sampai selesai

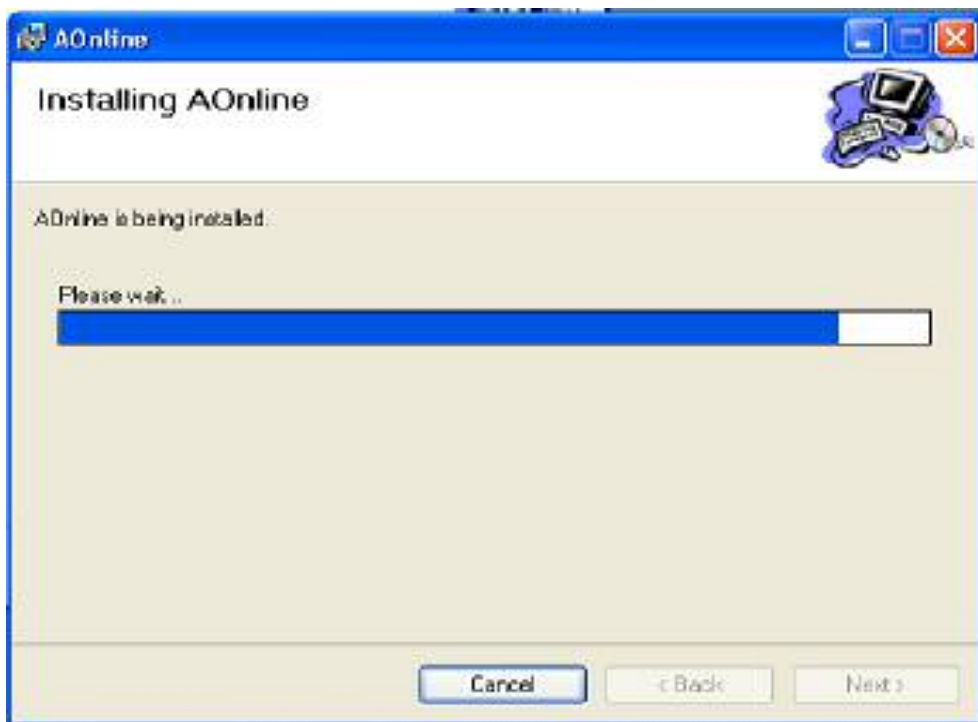

7. Proses instalasi selesai

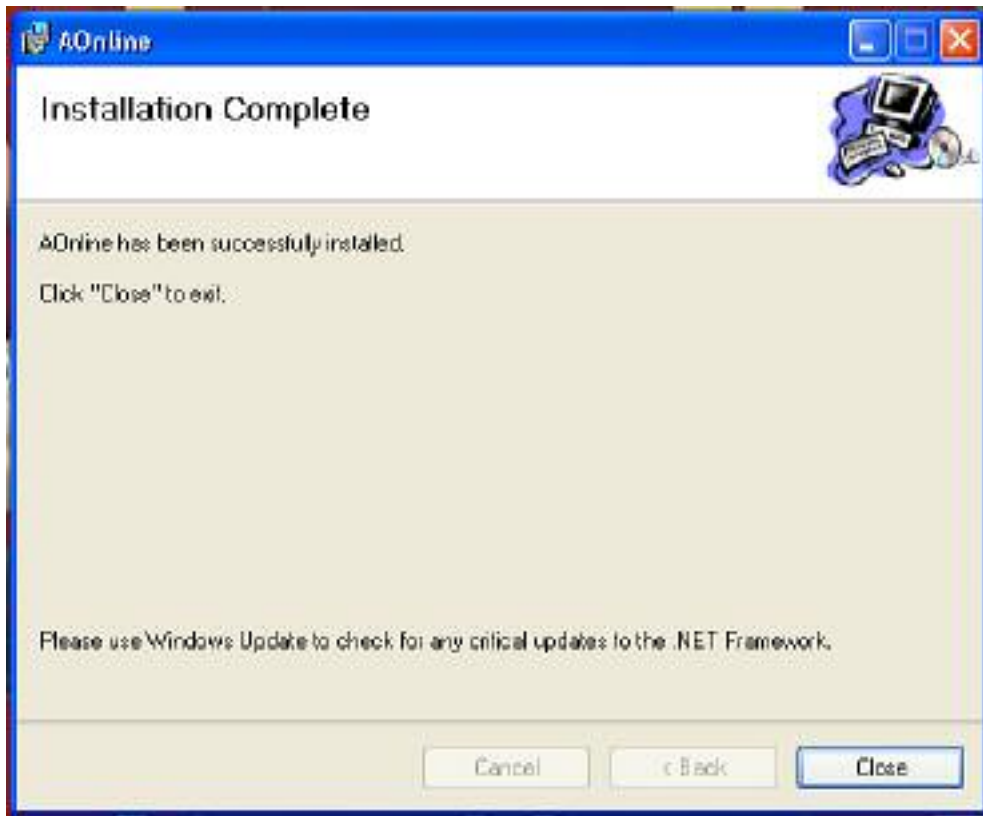

# PETUNJUK AONLINE

## Tampilan Utama :

Tampilan Utama dari Aonline

- MITI:** Shows Open (85), High (86), Low (83), and Close (88). Change is -4.
- LAS/TAH/LSIAS:** Shows Open (1740), High (1746), Low (1740), and Close (1230). Change is -20.
- DNPU:** Shows Open (2895), High (2900), Low (2890), and Close (2875). Change is 25.
- KUA:** Shows Open (121), High (125), Low (120), and Close (120). Change is 0.
- MEDC:** Shows Open (4350), High (4350), Low (4350), and Close (4350). Change is 0.

The main window displays a large table with columns: TIME, CODE, PRICE, LOT, BL, BUY, S, S, and C/D. The table lists various market transactions with their respective details. At the bottom of the interface, a status bar shows: 'Server Connected | 14:25:05 RT Server Connected | 352 | 2073.044 | 0 | 2089.458 | H | 2103.401 | L | 2067.590 | F | 11064.442 | Chg | -13.570'.

## Menu-menu :

### 1. Menu Session

Menu 'Session' terdiri dari :

- Login Trading : Menu ini berfungsi bagi nasabah yang ingin melakukan trading dengan memasukkan nomor PIN yang diminta.
- Logout Trading : Menu ini berfungsi bagi nasabah yang ingin keluar dari fungsi trading dan hanya ingin melihat market info saja.
- Change Password : Menu ini berfungsi untuk mengganti password.
- Change PIN : Menu ini berfungsi untuk mengganti PIN
- Save Workspace : Menu ini berfungsi untuk menyimpan settingan tampilan akhir.
- Load Workspace : Menu ini berfungsi untuk mengambil settingan terakhir jika ada perubahan.
- Exit : Menu ini berfungsi jika ingin keluar dari Aonline.

## 2. Menu Order

Menu 'Order' terdiri dari :

- Buy Regular : Menu ini berfungsi bagi nasabah yang ingin melakukan transaksi beli.
- Sell Regular : Menu ini berfungsi bagi nasabah yang ingin melakukan transaksi jual.
- Advertising : Menu ini berfungsi bagi nasabah yang ingin melakukan "pasang" nego beli / jual.
- Order Send : Menu ini berfungsi untuk mengirimkan lagi order yang belum terkirim / 'put in basket' (status order 'o')
- Ammend : Menu ini berfungsi bagi nasabah yang ingin melakukan perubahan harga dan quantity dari transaksi beli / jual.
- Withdraw : Menu ini berfungsi bagi nasabah yang ingin membatalkan suatu transaksi yang belum terjual / terbeli.
- Close Order : 'under construction'.

### 3. Portofolio

Menu 'Portofolio' terdiri dari :

- a. Client Portofolio : Menu ini berfungsi bagi nasabah yang ingin melihat Portofolionya.

#### 4. RT View

Menu 'RT View' terdiri dari :

- All Order : Menu ini berfungsi untuk melihat semua list order yang dilakukan dalam 1 hari.
- Order List : Menu ini berfungsi untuk melihat semua list order match, open, withdraw dan ammend.
- Trade List : Menu ini berfungsi untuk melihat semua list order yang 'done'.

5. View

Menu 'View' terdiri dari :

- a. Full Screen : 'under construction'.
- b. View Ticker : 'under construction'.
- c. Toolbar : 'under construction'.
- d. TreeMenuBar : 'under construction'.
- e. Ticker : 'under construction'.
- f. StatusBar : 'under construction'.
- g. Cascade : 'under construction'.
- h. Tile Horisontally : 'under construction'.
- i. Tile Vertically : 'under construction'.
- j. Workspace 1 : Menu ini berfungsi untuk melihat tampilan lain 1.
- k. Workspace 2 : Menu ini berfungsi untuk melihat tampilan lain 2.
- l. Workspace 3 : Menu ini berfungsi untuk melihat tampilan lain 3.
- m. Workspace 4 : Menu ini berfungsi untuk melihat tampilan lain 4.
- n. Workspace 5 : Menu ini berfungsi untuk melihat tampilan lain 5.

## 6. Quotes

- Best Quote:** Shows the best bid and offer for a selected stock.
- Selected Quote:** Shows the selected bid and offer for a specific stock.
- Indices:** Displays data for various stock indices like BNGA and ANTAM.
- Order Book:** Multiple panels showing bid and offer orders for different stocks, with columns for 'Let', 'Bid', 'Offer', and 'Lot'.
- Main Table:** A large table on the right showing a list of stock transactions with columns: Time, Code, Price, Lot, Buy, Sell, No., and Chg.

Menu 'Quotes' terdiri dari :

- Best Quote : Menu ini berfungsi untuk melihat pergerakan 1 saham.
- Selected Quote : menu ini berfungsi untuk memilih saham2 mana yg mau ditaruh di dalam list dan melihat pergerakannya.
- Indices : Indeks.

## 7. Transaction

Menu 'Transaction' terdiri dari :

- Live Order : Menu ini berfungsi untuk melihat jalannya order.
- Time and Order : 'under construction'.
- Live Trade : Menu ini berfungsi untuk melihat jalannya trading.

## 8. Intraday Data

Menu 'Intraday Data' terdiri dari :

- Trade List : Menu ini berfungsi untuk melihat stock id, buyer dan seller dalam waktu tertentu.
- Volume By Price : Menu ini berfungsi untuk melihat harga dan jumlah saham yang 'done'.
- Price By Time : Menu ini berfungsi untuk melihat grafik / saham / hari.
- Net Buy Sell : Menu ini berfungsi untuk melihat transaksi saham / broker.
- Top 20 Stock : Menu ini berfungsi untuk melihat 20 transaksi saham terbaik berdasarkan Value/Volume/Frequency.
- Top 20 Broker : Menu ini berfungsi untuk melihat 20 broker terbaik berdasarkan Value/Volume/Frequency.

## 9. History Data

Menu “History Data” terdiri dari :

a. Technical Graphic : Menu ini berfungsi untuk melihat grafik dari suatu saham tertentu.

## Beberapa petunjuk untuk melakukan transaksi :

### 1. Login Awal

Klik di menu “Session”, lalu klik di Login Trading, masukkan pin.

2. Buy

a. Klik di menu 'order', lalu pilih 'Buy Regular' / pilih menu 'F2'

Time	Code	Price	Lot	B.	Buy	S.	Chg
10:33:28	8051	2,275	6	F	ML	GA	0
10:33:29	GENAW	24	156	D	YP	S9	0
10:33:30	AGRO	1,530	15	D	KW	YU	0
10:33:31	ELTY	340	26	D	RF	LG	0
10:33:32	ADPH	1,530	35	D	UI	YU	0
10:33:33	8051	2,275	2	D	SP	IF	0
10:33:34	8051	2,275	4	D	SP	OB	F
10:33:35	FRSH	540	35	D	PC	A	0
10:33:36	8051	1,890	25	D	SK	FZ	0
10:33:37	8051	1,890	36	D	OH	FZ	0
10:33:38	8051	1,890	5	D	YU	FZ	0
10:33:39	8051	1,890	1	D	PD	FZ	0
10:33:40	8051	1,890	26	D	SP	FZ	0
10:33:41	8051	1,890	3	D	SK	FZ	0
10:33:42	8051	1,890	4	D	SK	FZ	0
10:33:43	8051	1,890	3	D	CL	FZ	0
10:33:44	8051	1,890	26	D	SP	FZ	0
10:33:45	8051	1,890	56	D	UG	FZ	0
10:33:46	8051	1,890	1	D	SP	FZ	0
10:33:47	8051	1,890	5	D	YP	FZ	0
10:33:48	8051	1,890	4	D	YP	FZ	0
10:33:49	8051	1,890	106	D	YP	FZ	0
10:33:50	8051	1,890	3	D	ML	FZ	0
10:33:51	8051	1,890	16	D	SP	FZ	0
10:33:52	8051	1,890	26	D	YP	FZ	0
10:33:53	8051	1,890	1	D	YP	FZ	0
10:33:54	8051	1,890	106	D	AD	FZ	0
10:33:55	8051	1,890	5	D	TK	FZ	0
10:33:56	8051	1,890	5	D	SP	FZ	0
10:33:57	8051	1,890	5	D	AK	A	0
10:33:58	8051	1,890	49	D	AI	AK	F
10:33:59	ADPH	1,530	6	D	AW	YU	0
10:34:00	ADPH	1,530	14	D	SM	YU	0
10:34:01	8051	1,890	1	D	CP	ML	0
10:34:02	8051	1,890	5	D	OO	FZ	0
10:34:03	MAIN	300	16	D	IA	0	0
10:34:04	8051	2,275	36	F	ML	OB	F

- b. Masukkan kode saham di 'Security', lalu masukkan harga di 'price', jumlah lot di 'quantity' dan masukkan kode nasabah di 'Client', sesudah itu klik 'Add' / 'Alt' + 'a'.

- Board:** RG (PASAR REGULAR)
- Security:** LTLS (LAUTAN LUAS)
- Price:** 1,250
- Quantity:** 5 (Lot(s): 2,500.00 Share(s))
- Client:** [Redacted]
- Trading Account:** 1
- Amount:** 3125000
- Trading Limit:** 0
- Current Ratio:** 0.0000 %
- Ratio - Bid:** 0.0000 %
- Ratio - Bid:** 96,875,000
- Order Type:** LO
- Buttons:** Add, Confirm (checked)

**Market Data:**

Code	LTLS
Name	
Close Price	0
BidPrice	1210
OfferPrice	1220
LastTradedPrice	1220
OpenPrice	0
Hi	0
Low	1220
BidLot	0
OfferLot	567
LastTradedLot	0

- c. Setelah itu akan keluar menu 'Confirmation' dan klik 'yes' jika sudah yakin.

STOOD : LTLS  
PRICE : 1,100  
LOT : 5

The background window shows the following details:

- Price:** 1,100
- Quantity:** 5 (Lot(s): 2,500.00 Share(s))
- Amount:** 2750000
- Order Type:** LO
- Buttons:** Yes, No

### 3. Sell

a. Klik di menu 'order', lalu pilih 'Sell Regular' / pilih menu 'F4'

c. Masukkan kode saham di 'Security', lalu masukkan harga di 'price', jumlah lot di 'quantity' dan masukkan kode nasabah di 'Client', sesudah itu klik 'Add' / 'Alt' + 'a'.

d. Setelah itu akan keluar menu 'Confirmation' dan klik 'yes' jika sudah yakin.

4. Ammend

a. Klik di menu 'order', lalu pilih 'Ammend' / pilih menu 'F3' / 'Alt' dan 'A'.

b. Masukkan harga di 'price', jumlah lot di 'quantity' dan masukkan kode nasabah di 'Client', sesudah itu klik 'Ammend'.

5. Withdrawal

a. Klik di menu 'Order', lalu pilih 'Withdraw' / pilih menu 'F12' / 'Alt' dan 'W'.

b. Pilih saham yang mau di withdraw, lalu klik tombol 'Withdraw'.

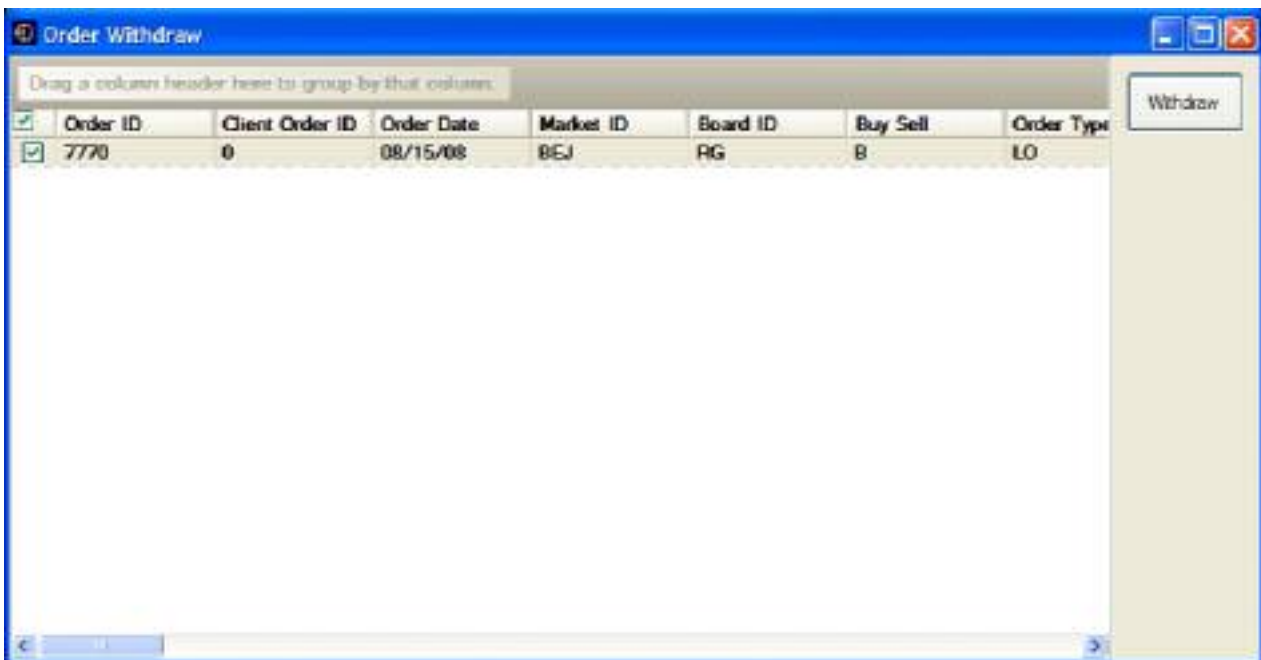

7. All Order

a. Klik di menu 'RT View', lalu pilih 'All Order' / 'Alt' dan '1'.

b. Tampilan.

